

COMUNE DI FORTE DEI MARMI

VIA DALLA PICCOLA E VIA EMILIA

PIANO ATTUATIVO (Artt. 69 e 70 della L.R. 1/2005)

Comparto Urbanistico "AT2-A, Via Emilia - Via Dalla Piccola (Caserma dei Carabinieri)" inserito nell'Ambito di Trasformazione Urbana "AT2 - Via Provinciale", urbanisticamente disciplinato dal Piano Complesso di Intervento approvato con Deliberazione del Consiglio Comunale n° 18 del 14/03/2011, con le procedure di cui all'art. 17 della L.R.T. n° 1/2005 e la relativa pubblicazione sul B.U.R.T. n° 17 del 27/04/2011.-

(AGGIORNAMENTO DOPO CONFERENZA DEI SERVIZI DEL 24-07-2012)

GALEOTTI GIUSEPPE per la quota di 385,953/1000
ANGELINI PIERLUIGI per la quota di 328,428/1000
FOFFA ALFREDO
FOFFA LAURA
FOFFA ELISA } per la quota di 161,204/1000
IACOPI R.M.GILDA
COSTA VERSILIA } per la quota di 124,415/1000

OGGETTO: STATO DI PROGETTO: **INFRASTRUTTURE rete telefonica** TAV. N° 9

LA PROPRIETA':
Galeotti Giuseppe, Foffa Alfredo, Iacopi R.M.Gilda, Foffa Laura, Foffa Elisa, Costa Versilia

IL PROGETTISTA: Dott. Arch. MARCO BERNACCA
Via G. Matteotti n°15
55045 Forte dei Marmi (LU)
Tel. 0964/9699 - Fax 0964/78936
e.f. 0964/9699

FORTE DEI MARMI DICEMBRE 2012

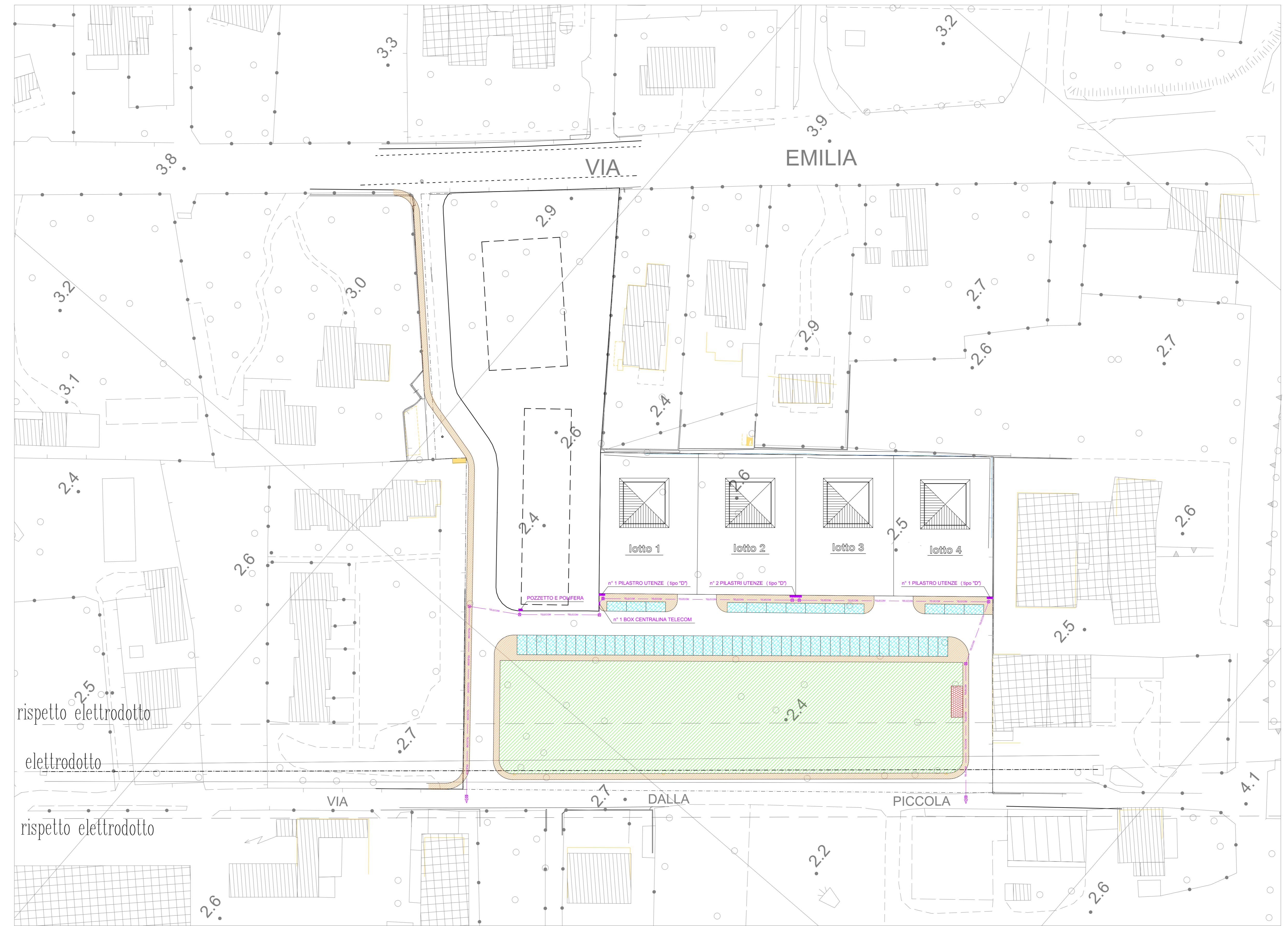

- Linea telefonica (127) e linea telegrafica (228) n° 1 (180x105) e n° 2 (180x105)
- Pozzetto per la raccolta delle acque piovane (180x105)
- ▲ Conoscenza della linea telefonica esistente.