

**COMUNE DI FORTE DEI MARMI**

VIA DALLA PICCOLA E VIA EMILIA

**PIANO ATTUATIVO (Artt. 69 e 70 della L.R. 1/2005)**

Comparto Urbanistico "AT2-A, Via Emilia - Via Dalla Piccola (Caserma dei Carabinieri)" inserito nell'Ambito di Trasformazione Urbana "AT2 - Via Provinciale", urbanisticamente disciplinato dal Piano Complesso di Intervento approvato con Deliberazione del Consiglio Comunale n° 18 del 14/03/2011, con le procedure di cui all'art. 17 della L.R.T. n° 1/2005 e la relativa pubblicazione sul B.U.R.T. n° 17 del 27/04/2011.

**(AGGIORNAMENTO DOPO CONFERENZA DEI SERVIZI DEL 24-07-2012)**

**GALEOTTI GIUSEPPE** per la quota di 385,953/1000  
**ANGELINI PIERLUIGI** per la quota di 328,428/1000  
**FOFFA ALFREDO**  
**FOFFA LAURA**  
**FOFFA ELISA** } per la quota di 161,204/1000  
**IACOPI R.M.GILDA**  
**COSTA VERSILIA** } per la quota di 124,415/1000

OGGETTO:  
**STATO DI PROGETTO:**  
**INFRASTRUTTURE**  
**rete di adduzione del gas**

TAV. N°

7

LA PROPRIETA':

Galeotti Giuseppe, Foffa Alfredo, Iacopi R.M.Gilda, Foffa Laura, Foffa Elisa, Costa Versilia

IL PROGETTISTA:

Arch. MARCO BERNACCA  
 Via G. Matteotti, 27/25  
 55042 Forte dei Marmi, LU  
 Tel. 0964-989100 - Fax 0964-787836  
 e.f. 0301300164@comuni.lucca.it

FORTE DEI MARMI DICEMBRE 2012

Dettaglio del pilastro per le utenze, tipo -D- scala 1:50

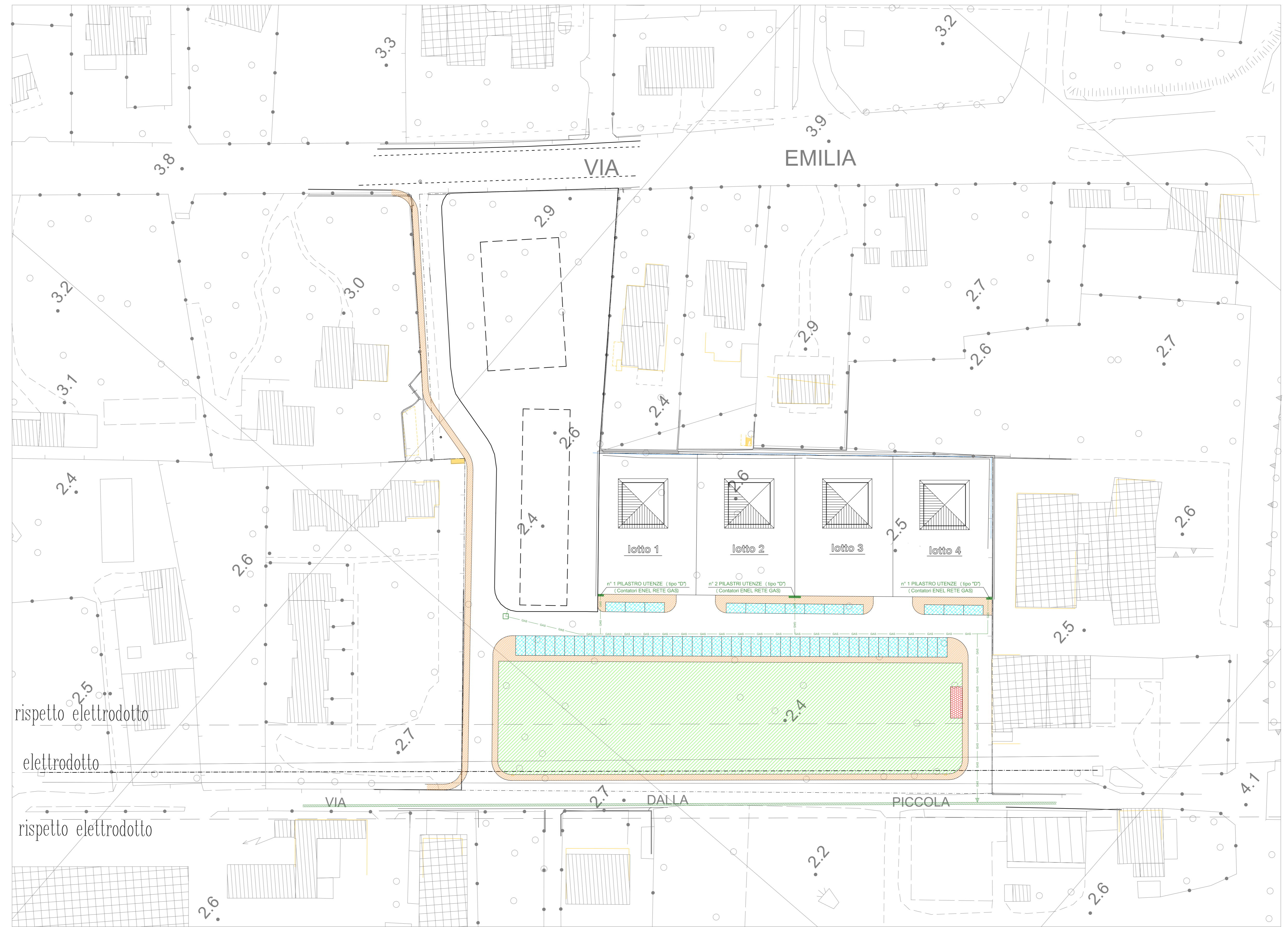
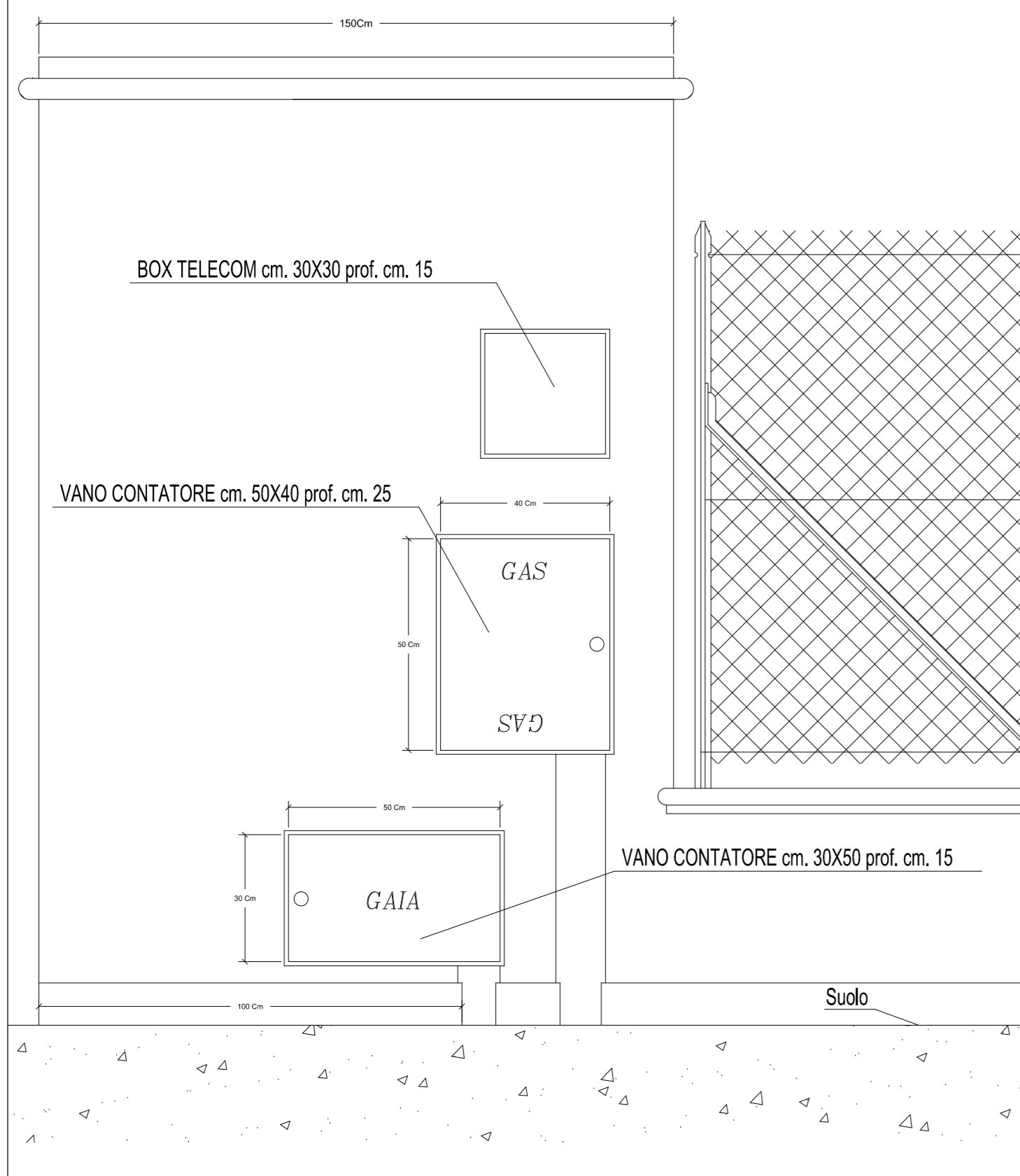

- Rete di adduzione gas da realizzare con tubazioni Ø125 PE
- ▲ Connessione alla esistente rete di adduzione gas
- Rete di adduzione gas esistente
- Pozzetto con predisposizione per successivo allaccio "Caserma dei Carabinieri"