

**COMUNE DI FORTE DEI MARMI**

**PIANO COMPLESSO D'INTERVENTO**

**PIANO ATTUATIVO**

AI SENSI DEL CAPO IV ART. 65-66-67-68 DELLA LEGGE REGIONALE 1/2005

**COMPARTO AT1A**

**PROGETTO**

TAV. 10 - SEZIONI AMBIENTALI



Richiedente: Consorzio "Roma Imperiale Alta AT1-A"

Progettista : Architetto Franco Boni

**PIANO ATTUATIVO RELATIVO AL COMPARTO AT1-A**

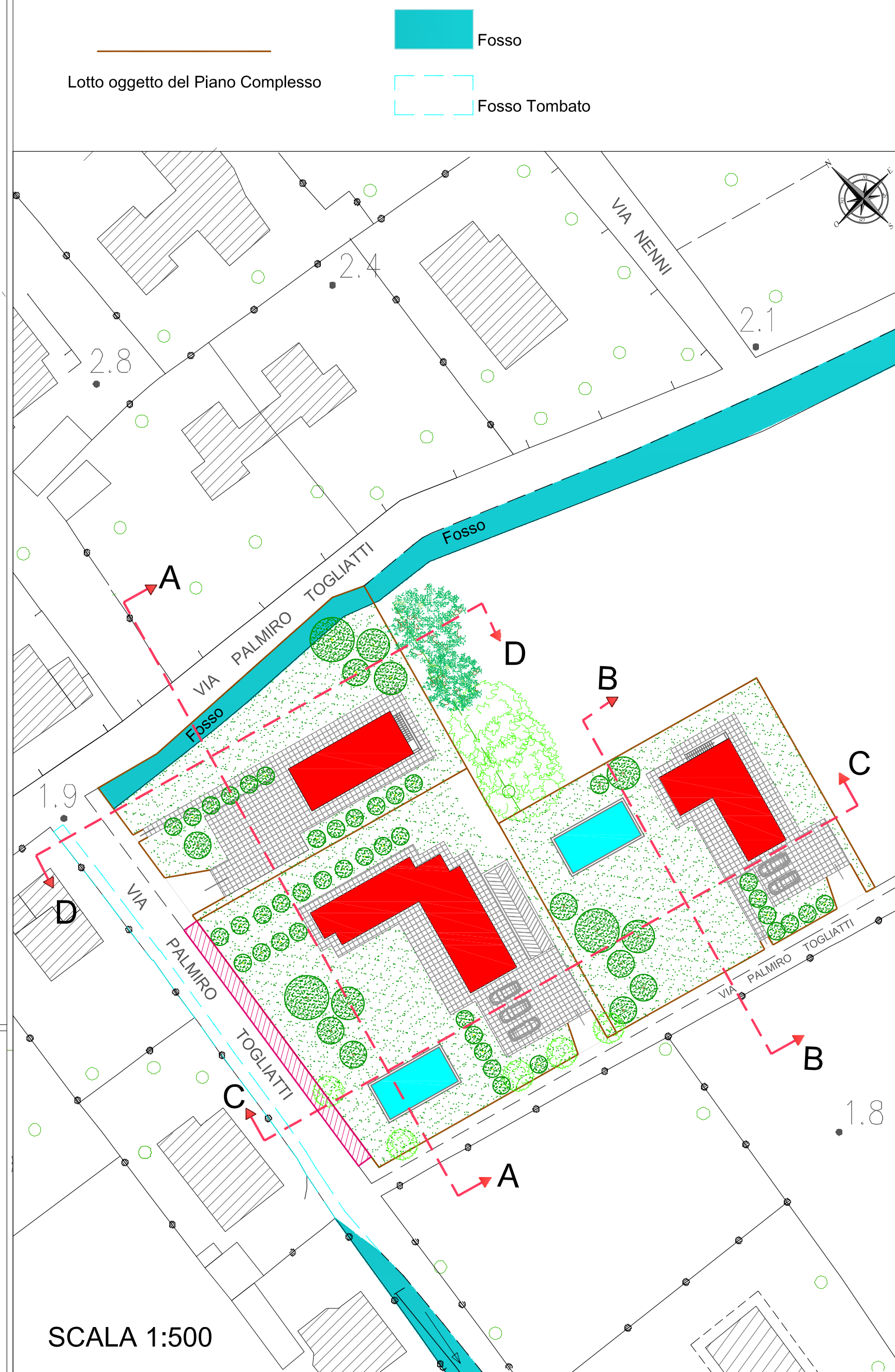

- Progetto -

Progettista Architetto Franco Boni

**TAV. 10**

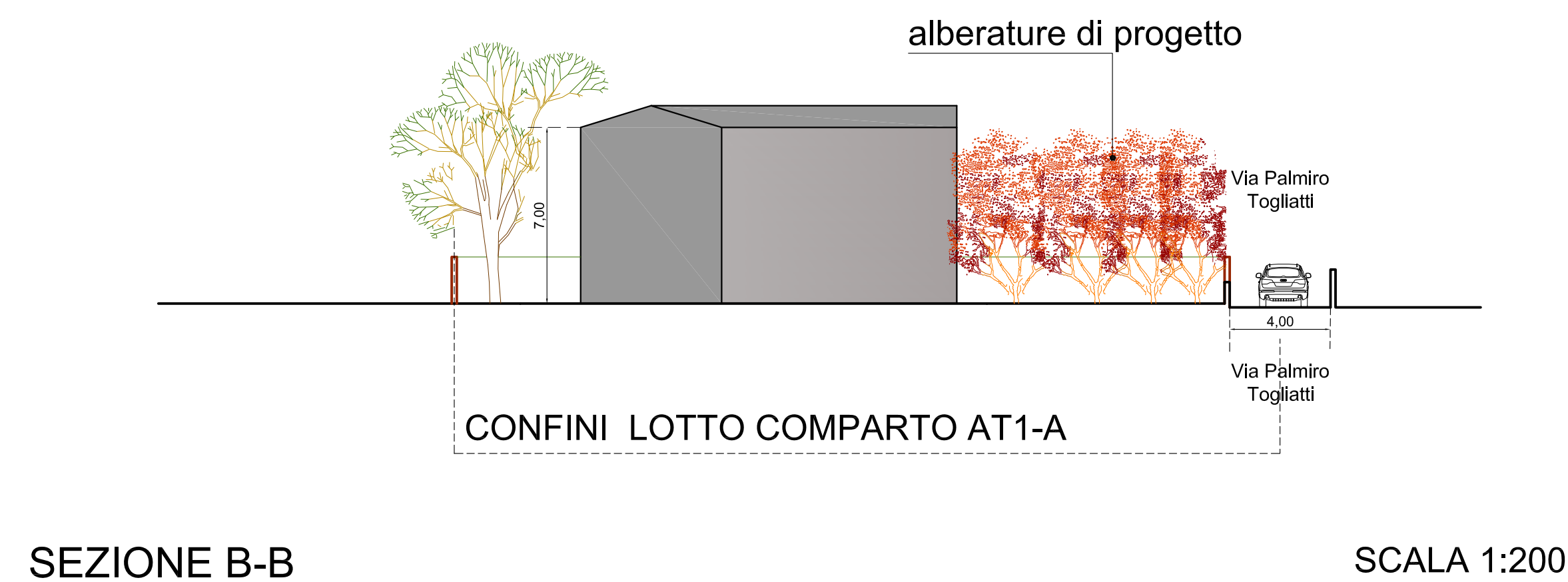

SEZIONE B-B

SCALA 1:200

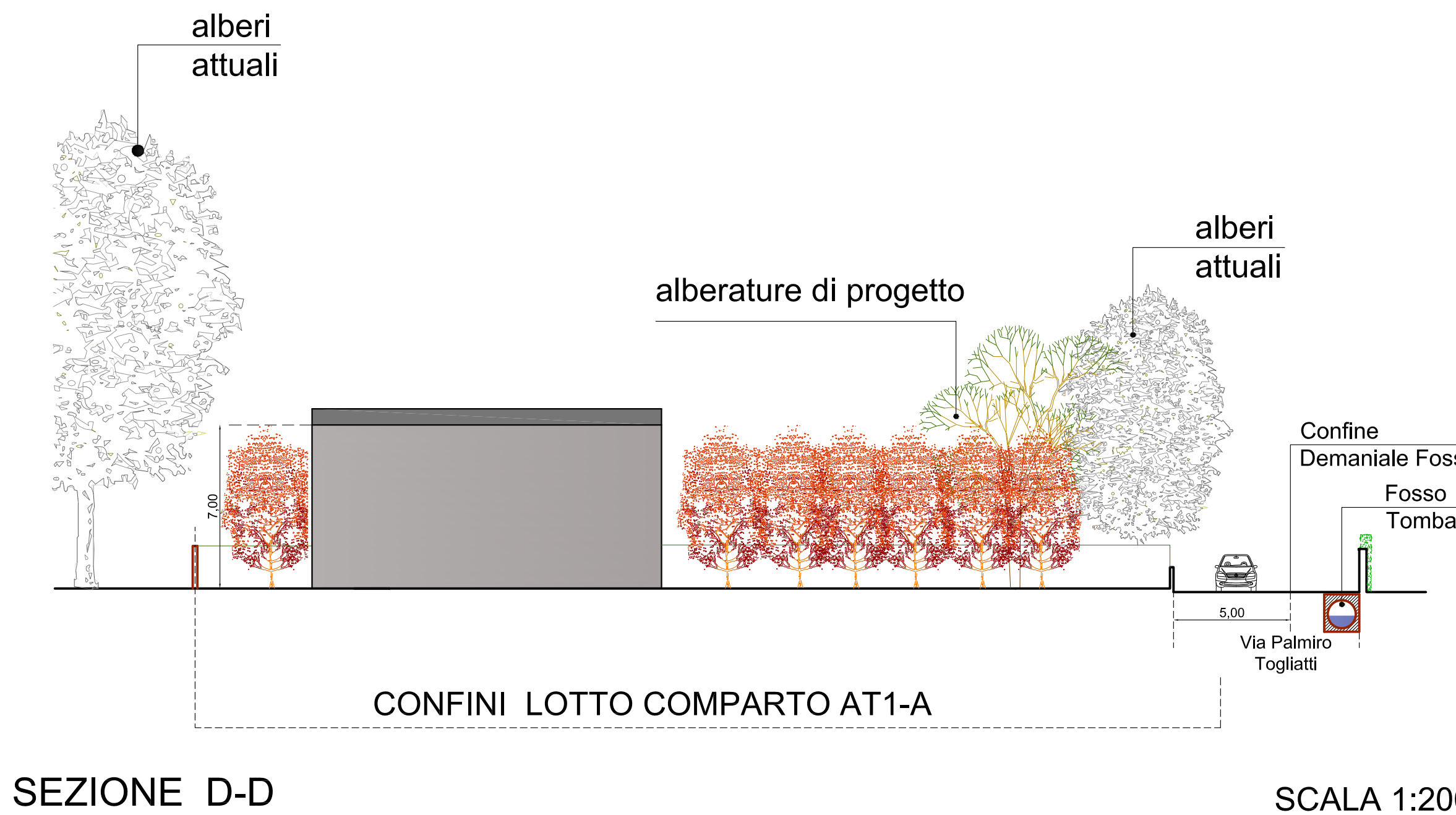

SEZIONE D-D

SCALA 1:200