

COMUNE DI FORTE DEI MARMI

PIANO COMPLESSO D'INTERVENTO

PIANO ATTUATIVO

AI SENSI DEL CAPO IV ART. 65-66-67-68 DELLA LEGGE REGIONALE 1/2005

COMPARTO AT1E

STATO DI PROGETTO

C1 - SUDDIVISIONE IN U.M.I.

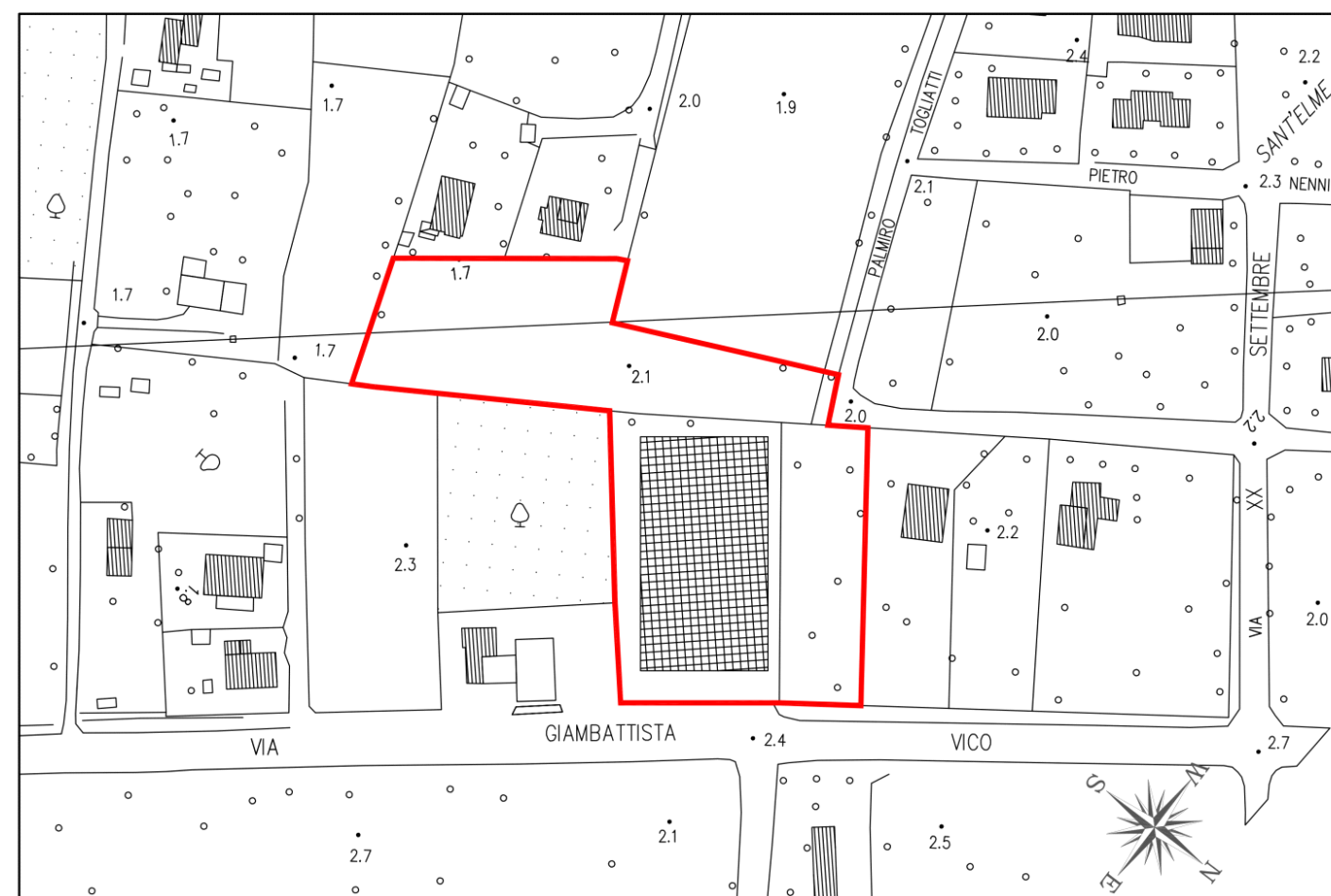

Planimetria 1:2000

Richiedenti : Sig.ri TONINI SILVIO e TONINI TULLIO

Progettista : Architetto Franco Boni

(in collaborazione con Arch.Edmondo Nardini)

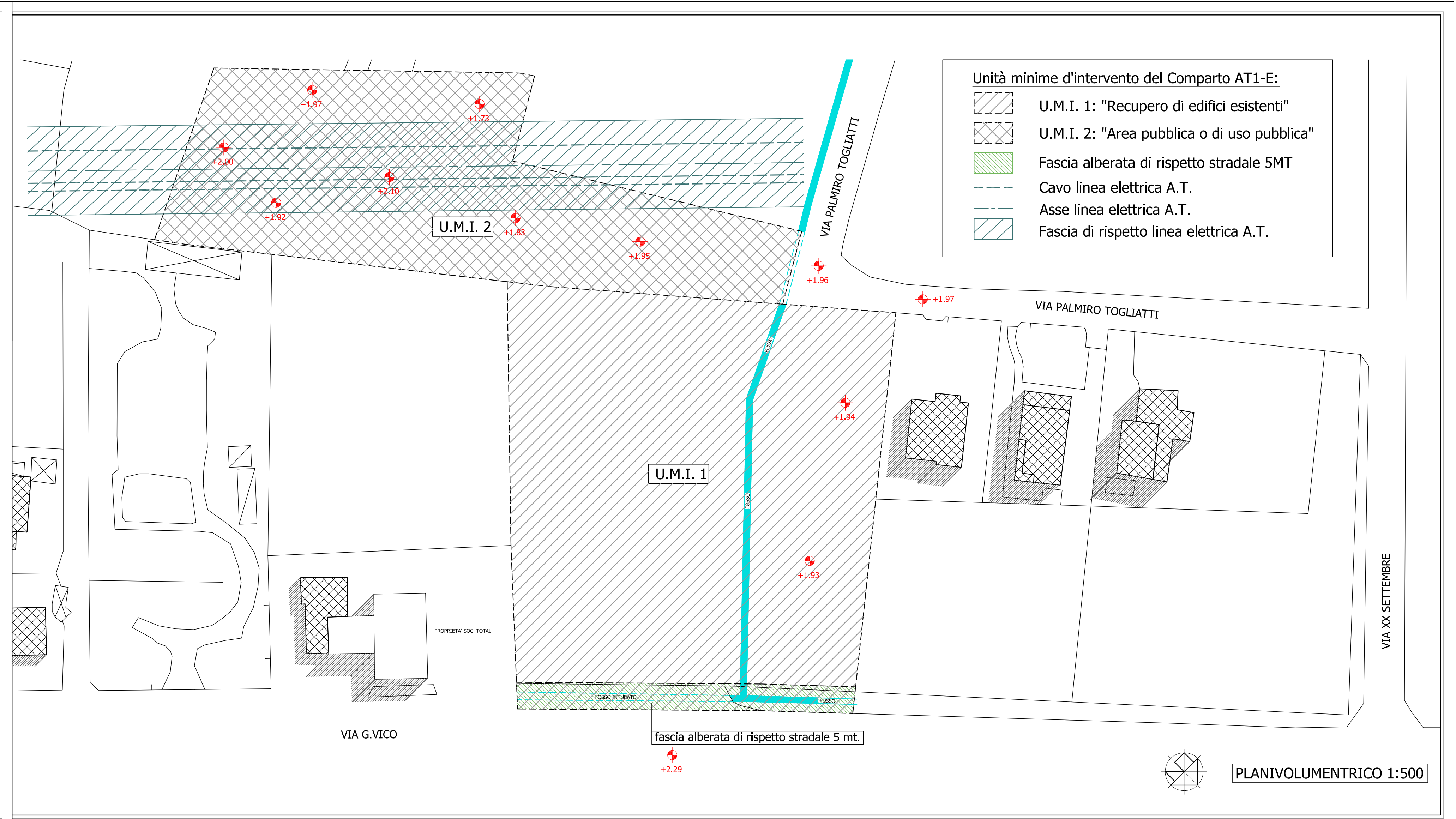

- Unità minime d'intervento del Comparto AT1-E:
- U.M.I. 1: "Recupero di edifici esistenti"
 - U.M.I. 2: "Area pubblica o di uso pubblica"
 - Fascia alberata di rispetto stradale 5MT
 - Cavo linea elettrica A.T.
 - Asse linea elettrica A.T.
 - Fascia di rispetto linea elettrica A.T.

PLANIVOLUMENTRICO 1:500