

# COMUNE DI FORTE DEI MARMI

## PIANO COMPLESSO D'INTERVENTO

### PIANO ATTUATIVO

AI SENSI DEL CAPO IV ART. 65-66-67-68 DELLA LEGGE REGIONALE 1/2005

### COMPARTO AT1E

### STATO DI FATTO

#### *A2 - VISURE CATASTALI*

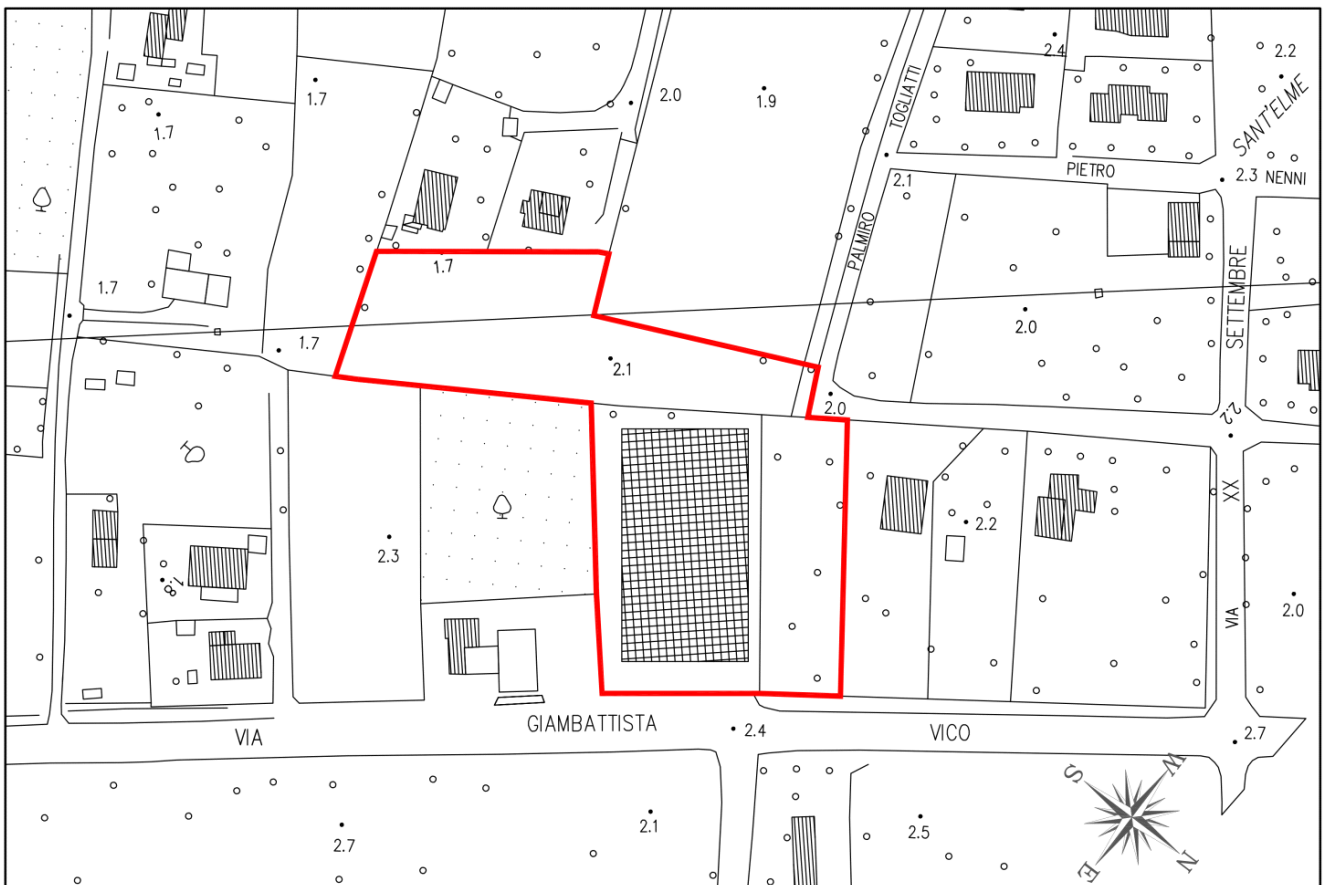

Planimetria 1:2000

Richiedenti : Sig.ri TONINI SILVIO e TONINI TULLIO

Progettista : Architetto Franco Boni

( in collaborazione con Arch.Edmondo Nardini )

**Piano Attuativo di iniziativa privata - Comparto AT1-E: Via Vico Ovest (espositivo-direzionale),  
ai sensi del Piano Complesso d'Intervento approvato con Delibera del C.C. N. 18 del 14/03/2011**

Ufficio Provinciale di LUCCA - Direttore: LUIGI GIUGLIANO

Per Visura



Comune: FORTE DE MARMI  
Foglio: 9  
Scala originale: 1:2000  
Dimensione cornice: 534.000 x 378.000 metri  
25-Feb-2012 16:09  
Prot. n. T360319/2012

Ufficio Provinciale di LUCCA - Direttore: LUIGI GIUGLIANO

Per Visura



Comune: FORTE DE MARMI  
Foglio: 8  
Scala originale: 1:2000  
Dimensione cornice: 534.000 x 378.000 metri  
25-Feb-2012 17:19  
Prot. n. T417687/2012

E=-92000

Particella: 599, (Estratto di mappa non aggiornato)

**Piano Attuativo di iniziativa privata - Comparto AT1-E: Via Vico Ovest (espositivo-direzionale),  
ai sensi del Piano Complesso d'Intervento approvato con Delibera del C.C. N. 18 del 14/03/2011**

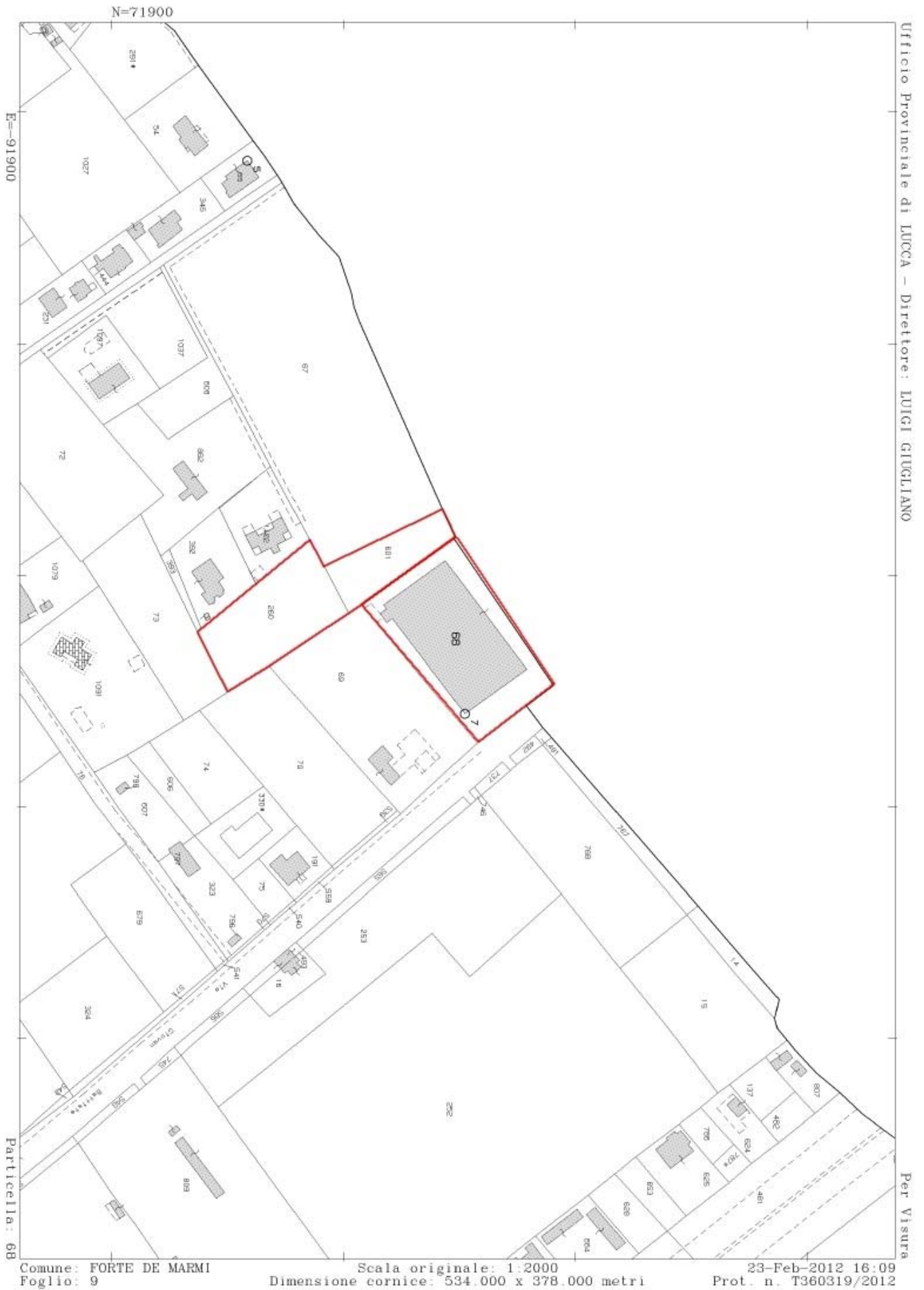

**Piano Attuativo di iniziativa privata - Comparto AT1-E: Via Vico Ovest (espositivo-direzionale),  
ai sensi del Piano Complesso d'Intervento approvato con Delibera del C.C. N. 18 del 14/03/2011**

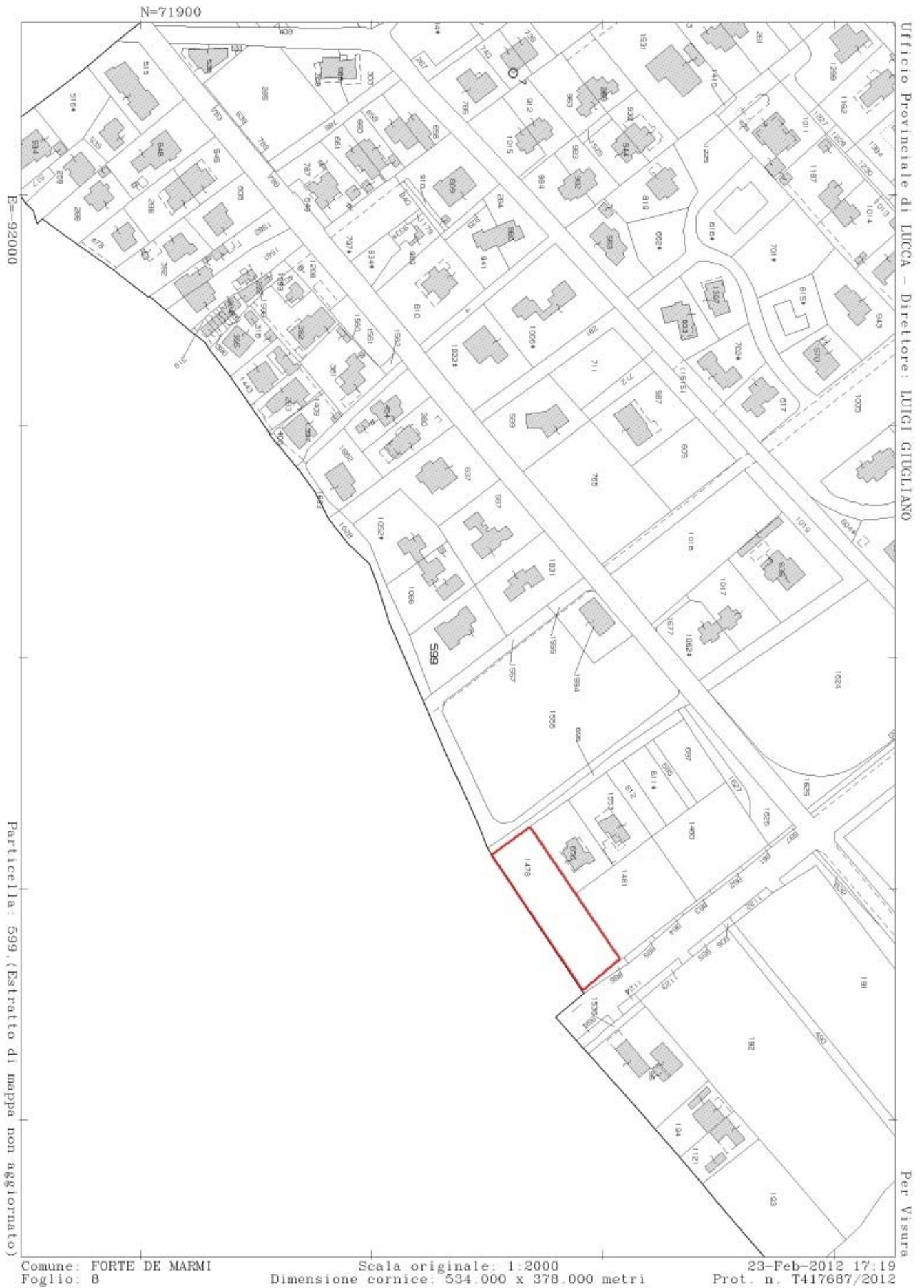

**Piano Attuativo di iniziativa privata - Comparto AT1-E: Via Vico Ovest (espositivo-direzionale),  
ai sensi del Piano Complesso d'Intervento approvato con Delibera del C.C. N. 18 del 14/03/2011**

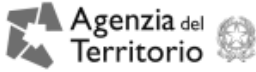

**Visura per immobile**  
Situazione degli atti informatizzati al 23/02/2012

Data: 23/02/2012 - Ora: 16.10.09      Fine  
Visura n.: T361212 Pag: 1

<b>Dati della richiesta</b>	<b>Comune di FORTE DEI MARMI ( Codice: D730)</b> <b>Provincia di LUCCA</b>
<b>Catasto Fabbricati</b>	<b>Foglio: 9 Particella: 68</b>

**Unità immobiliare**

N.	DATI IDENTIFICATIVI				DATI DI CLASSAMENTO						Rendita	DATI DERIVANTI DA
	Sezione Urbana	Foglio	Particella	Sub	Zona Cens.	Micro Zona	Categoria	Classe	Consistenza			
1		9	68				D/I				<b>Euro 19.501,41</b>	VARIAZIONE TOPONOMASTICA del 24/01/2011 n. 8705 .1/2011 in atti dal 24/01/2011 (protocollo n. LU0019309) VARIAZIONE DI TOPONOMASTICA RICHIESTA DAL COMUNE

**Indirizzo** VIA G. B. VICO piano: T-1;

**INTESTATI**

N.	DATI ANAGRAFICI	CODICE FISCALE	DIRITTI E ONERI REALI
1	TONINI Silvio nato a FORTE DEI MARMI il 13/10/1934	TNNSLV34R13D730L*	(1) Proprieta' per 500/1000
2	TONINI Tullio nato a FORTE DEI MARMI il 27/06/1936	TNNTLL36H27D730Y*	(1) Proprieta' per 500/1000

**DATI DERIVANTI DA** Impianto meccanografico del 01/01/1990

Rilasciata da: **Servizio Telematico**

\* Codice Fiscale Validato in Anagrafe Tributaria

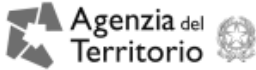

**Visura per immobile**  
Situazione degli atti informatizzati al 23/02/2012

Data: 23/02/2012 - Ora: 16.11.56      Fine  
Visura n.: T362685 Pag: 1

<b>Dati della richiesta</b>	<b>Comune di FORTE DEI MARMI ( Codice: D730)</b> <b>Provincia di LUCCA</b>
<b>Catasto Terreni</b>	<b>Foglio: 9 Particella: 260</b>

**Immobile**

N.	DATI IDENTIFICATIVI				DATI CLASSAMENTO				Reddito	DATI DERIVANTI DA
	Foglio	Particella	Sub	Porz	Qualità Classe	Superficie(m²) ha are ca	Deduz			
1	9	260		-	<b>PRATO ARBOR</b> 1	<b>20 00</b>		Dominicale <b>Euro 9,30</b> Agrario <b>Euro 6,20</b> <b>L. 12.000</b>	<b>Impianto meccanografico del 23/12/1975</b>	

**Notifica** Partita 2843

**INTESTATI**

N.	DATI ANAGRAFICI	CODICE FISCALE	DIRITTI E ONERI REALI
1	TONINI Silvio nato a FORTE DEI MARMI il 13/10/1934	TNNSLV34R13D730L*	Comproprietario
2	TONINI Tullio nato a FORTE DEI MARMI il 27/06/1936	TNNTLL36H27D730Y*	Comproprietario

Rilasciata da: **Servizio Telematico**

\* Codice Fiscale Validato in Anagrafe Tributaria

**Piano Attuativo di iniziativa privata - Comparto AT1-E: Via Vico Ovest (espositivo-direzionale),  
ai sensi del Piano Complesso d'Intervento approvato con Delibera del C.C. N. 18 del 14/03/2011**



**Visura per immobile**  
Situazione degli atti informatizzati al 23/02/2012

Data: 23/02/2012 - Ora: 16.12.35      Fine  
Visura n.: T363221 Pag: 1

<b>Dati della richiesta</b>	<b>Comune di FORTE DEI MARMI ( Codice: D730)</b>
<b>Catasto Terreni</b>	<b>Provincia di LUCCA</b> <b>Foglio: 9 Particella: 601</b>

**Immobile**

N.	DATI IDENTIFICATIVI			DATI CLASSAMENTO				DATI DERIVANTI DA		
	Foglio	Particella	Sub	Porz	Qualità Classe	Superficie(m²)	Deduz	Reddito		
1	9	601		-	PRATO ARBOR 1	ha are ca 10 10		Dominicale Euro 4,69 L. 9.090	Agrario Euro 3,13 L. 6.060	FRAZIONAMENTO del 24/07/1974 n. 20583 in atti dal 16/11/1985 GUIDUGLI G G
Notifica				Partita		1426				

**INTESTATI**

N.	DATI ANAGRAFICI	CODICE FISCALE	DIRITTI E ONERI REALI
1	TONINI Silvio nato a FORTE DEI MARMI il 13/10/1934	TNNSLV34R13D730L*	(1) Proprieta' per 1/2
2	TONINI Tullio nato a FORTE DEI MARMI il 27/06/1936	TNNTLL36H27D730Y*	(1) Proprieta' per 1/2
<b>DATI DERIVANTI DA</b>		ISTRUMENTO (ATTO PUBBLICO) del 24/07/1974 Voltura n. 20583 in atti dal 16/11/1985 Repertorio n.: 55290 Rogante: GUIDUGLI G G Sede: PIETRASANTA Registrazione: UR Sede: VIAREGGIO Volume: 156 n: 2718 del 29/07/1974	

Rilasciata da: Servizio Telematico

\* Codice Fiscale Validato in Anagrafe Tributaria



**Visura per immobile**  
Situazione degli atti informatizzati al 23/02/2012

Data: 23/02/2012 - Ora: 17.21.39      Fine  
Visura n.: T419165 Pag: 1

<b>Dati della richiesta</b>	<b>Comune di FORTE DEI MARMI ( Codice: D730)</b>
<b>Catasto Terreni</b>	<b>Provincia di LUCCA</b> <b>Foglio: 8 Particella: 1478</b>

**Immobile**

N.	DATI IDENTIFICATIVI			DATI CLASSAMENTO				DATI DERIVANTI DA		
	Foglio	Particella	Sub	Porz	Qualità Classe	Superficie(m²)	Deduz	Reddito		
1	8	1478		-	SEMINATIVO 2	ha are ca 15 15		Dominicale Euro 9,00	Agrario Euro 5,87	FRAZIONAMENTO del 28/05/2002 n. 1238 .1/2002 in atti dal 28/05/2002 (protocollo n. 93061)
Notifica				Partita						

**INTESTATI**

N.	DATI ANAGRAFICI	CODICE FISCALE	DIRITTI E ONERI REALI
1	TONINI Silvio nato a FORTE DEI MARMI il 13/10/2002	TNNSLV02R13D730D	(1) Proprieta' per 1/2
2	TONINI Tullio nato a FORTE DEI MARMI il 27/06/1936	TNNTLL36H27D730Y*	(1) Proprieta' per 1/2
<b>DATI DERIVANTI DA</b>		ISTRUMENTO (ATTO PUBBLICO) del 03/10/2002 Voltura n. 4190 .1/2002 in atti dal 26/11/2003 (protocollo n. LU0239126) Repertorio n.: 14858 Rogante: POLACCI Sede: FORTE DEI MARMI Registrazione: UR Sede: PIETRASANTA n: 856 del 22/10/2002 VENDITA	

Rilasciata da: Servizio Telematico

\* Codice Fiscale Validato in Anagrafe Tributaria