

Pianta e prospetti del manufatto allo stato di rudere - Scala 1:100

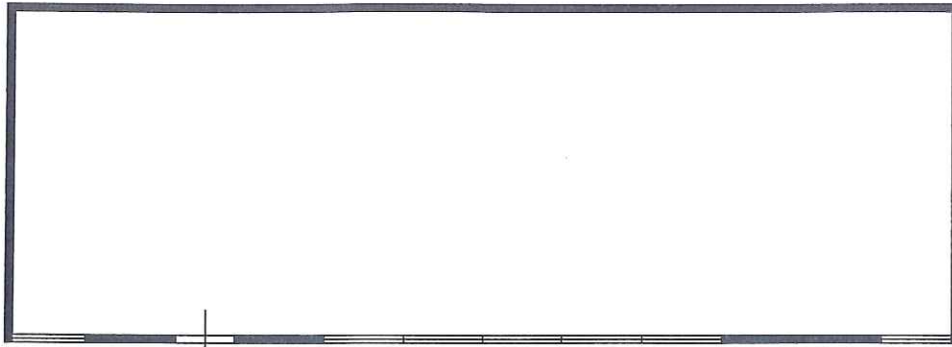

Pianta

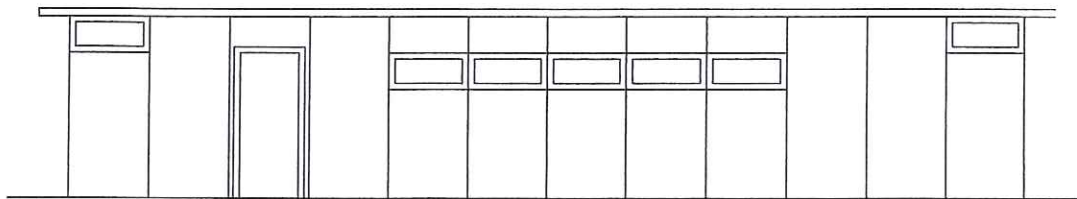

Prospetto lato monti

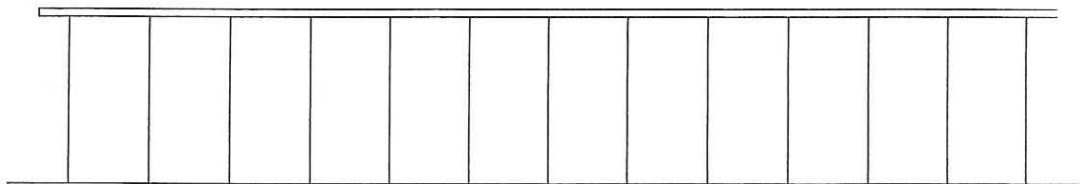

Prospetto lato mare

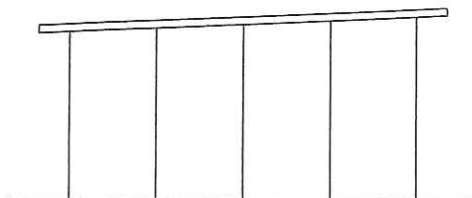

Prospetto lato Viareggio

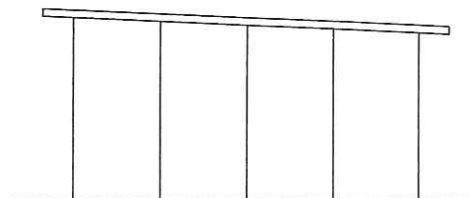

Prospetto lato Massa



COMUNE DI FORTE DEI MARM
PROVINCIA DI LUCCA

Piano Attuativo di iniziativa privata - Comparto AT1-B: Via Vico Sud (edilizia convenzionata), ai sensi del Piano Complesso d'Intervento approvato con Delibera del C.C. N. 18 del 14/03/2011

All. a4-a5 - Pianta e prospetti del manufatto allo stato di rudere (Sc. 1/100)

Proprietà:

Giannelli Enrico
Giannelli Enrico

Giannelli Carla
Giannelli Carla

Progettisti:

Edmondo Nardini
Arch. Edmondo Nardini

Michele Nardini
Arch. Michele Nardini

Soc. "VERDE SEI SOCIETA' COOPERATIVA EDILIZIA SPA"

VERDE SEI
Società Cooperativa Edilizia S.p.A.
Via E. De Amicis n° 21 - 55039 Viareggio (LU)
Iscr. Albo Soc. Coop. n° 0471050463
Leg. Rapp. e Presidente del CDA
Tel. e Fax 0584/7915054

Data: 19.03.2012