APPROVATO CON DELIBERA DEL CONSIGLIO COMUNALE N. 14 DEL 10/02/2009

Comune di Forte dei Marmi

PIANO STRUTTURALE

SETTORE URBANISTICA
ARCH. SANDRO GIANNECCHINI -DIRIGENTE UFFICIO URBANISTICA-
PROF. AVV. CARMELO D'ANTONE -CONSULENTE-
COLLABORATORI
PIANIFICATORE TERRITORIALE ELISA DELLA TOMMASINA
ARCH. FABIO NARDINI
PER LA FASE DI ADOZIONE
URB. ALBERTO TENERANI -CONSULENTE-
AVV. GIULIANO TURRI -DIRIGENTE UFFICIO LEGALE-

N W E S

Tav. n°: **4a**

Scala 1:2.000

CARTA DEI VALORI STORICI ARCHITETTONICI E AMBIENTALI

(SRALCIO DELLA TAVOLA ORIGINALE IN SCALA 1:2000)

LEGENDA

- PERIMETRO DEL CENTRO
- EDIFICIO E/O COMPLESSO DI VALORE ARCHITETTONICO E MONUMENTALE - EDIFICIO VINCOLATO EX L. 1089/39
- EDIFICIO E/O COMPLESSO DI VALORE STORICO-ARCHITETTONICO E DOCUMENTARIO
- EDIFICIO DI VALORE STORICO-AMBIENTALE E/O ARCHITETTONICO
- EDIFICIO DI IMPIANTO COSTRUITO PRIMA DEL PRIMO QUARANTENNIO DEL SEC.XX, DI SCARSO VALORE ARCHITETTONICO E DOCUMENTARIO
- EDIFICIO COSTRUITO PRIMA DEL PRIMO QUARANTENNIO DEL SEC.XX AMPLIATO E/O RISTRUTTURATO CHE MANTIENE NELLO STILE I CARATTERI ORIGINARI (AMBIENTALI E/O ARCHITETTONICI)
- EDIFICIO DI IMPIANTO PRIMA DEL PRIMO QUARANTENNIO DEL SEC.XX AMPLIATO, RISTRUTTURATO E/O RICOSTRUITO CON MODIFICHE E/O ALTERAZIONI
- EDIFICIO DI RECENTE EDIFICAZIONE MORFOLOGICAMENTE COMPATIBILE CON L'AMBIENTE, DI INTERESSE ARCHITETTONICO E/O DOCUMENTARIO
- EDIFICIO DI RECENTE EDIFICAZIONE PRIVO DI VALORE INSERITO IN CONTESTO AMBIENTALE OMOGENEO
- EDIFICIO DI RECENTE EDIFICAZIONE PRIVO DI VALORE, NON OMOGENEO RISPETTO AL CONTESTO AMBIENTALE
- EDIFICIO IN CATTIVO STATO DI CONSERVAZIONE
- GIARDINO STORICO
- GIARDINO DI RILEVANZA AMBIENTALE ARBORATO
- GIARDINO DI RILEVANZA AMBIENTALE NON ARBORATO
- GIARDINO DI VALORE CON ESSENZE ARBOREE DELLA MACCHIA MEDITERRANEA SPARSE
- AREA ARBORATA DI RILEVANZA PAESAGGISTICO-AMBIENTALE
- AREA DI RILEVANZA PAESAGGISTICO-AMBIENTALE
- ALBERATURE DI ALTO FUSTO A FILARE
- ALBERI ISOLATI MONUMENTALI
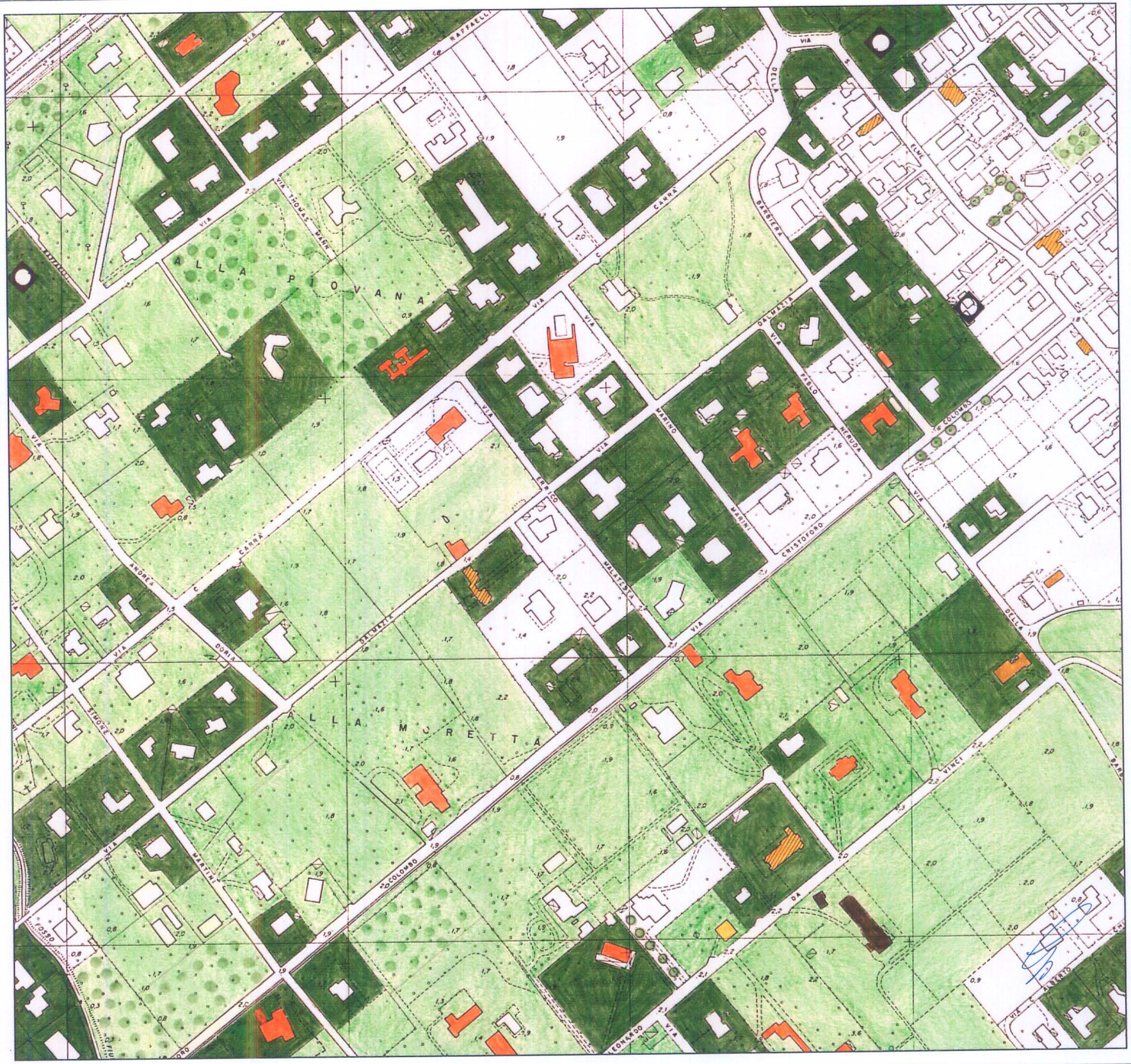
0 12.5 25 50 75 100 metri