VARIANTE AL PIANO STRUTTURALE

Comune di Forte dei Marmi

URBANISTICA
Lino Giorgini
Alberto Tenerani
Emilio Hugli

GEOLOGIA
Andrea Pacini

IDRAULICA
Simone Pozzolini

AGRONOMIA
Marco Buffoni

VALUTAZIONE AMBIENTALE STRATEGICA
Paola Mazzoni

CARTOGRAFIA E COORDINAZIONE AL PE/PTI
Fabio Nardini

RESPONSABILE DEL PROCEDIMENTO
Simone Pedersini

GARANTE DELL'INFORMAZIONE
Andrea Giorgi

LA STRUTTURA INSEDIATIVA E I MORFOTIPI DELLA CITTA' CONTEMPORANEA

SCALA 1:4000

TAVOLA N.
QC 11

LEGENDA

LA GESTIONE DEGLI INSEDIAMENTI ESISTENTI

LA STRUTTURA INSEDIATIVA

- INFRASTRUCTURE, TERRITORIO E URBANIZZATO
- A - IL NUCLEO STORICO
- A1 - LA PACIOSA DELLA CITTÀ BALNEARE
- A2 - IL NUCLEO CEMENTIFERO DI VITTORIA APUANA
- B1 - IL QUARTIERE DI RIONE IMPERIALE
- B2 - LA CITTÀ CONTEMPORANEA E I SUOI SETTORI MORFOTIPI (PART. 32)
  - B2C - TESSUTO CINGHIARE DEI PERCORSI PRINCIPALI O SECONDARIO
  - B2D - TESSUTO DI TRASFORMAZIONE O DI RICICLO
  - B2E - TESSUTO SPECIALE
  - B2F - TESSUTO DI CINTURA CON PRESENZA DI SERVIZI/ATTREZZATURE
  - B2G - TESSUTO ACCIDENTALE DI PIANIFICAZIONE URBANISTICA/AREA PIP
  - B2P - TESSUTO PERIFERICO DELLA MARINA
  - T2G3G TESSUTO ESTENSIVO A TIPOLOGIA DISTRIBUZIONE MISTA DI GRUPPI AD PERIMETRO

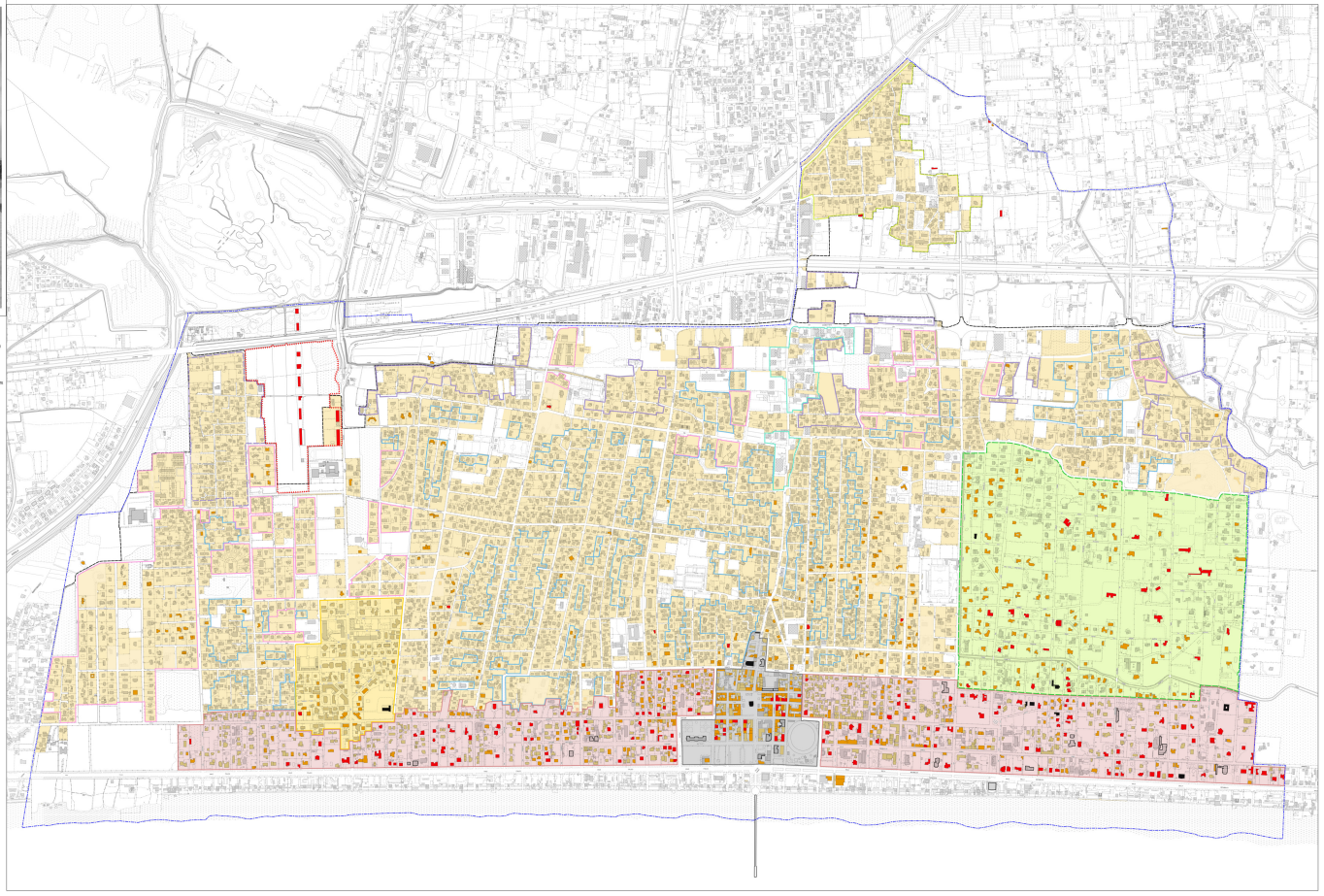

TENERANI ALBERTO
Ordine degli Architetti di Massa Carrara
Pianificatore Territoriale
12.04.2022 08:41:00 GMT+01:00