

# COMUNE DI FORTE DEI MARMI

pratica edilizia:  
**VARIANTE SUAP - ART.35 L.R. 65/2014 - ART.56 comma 9 NTA P.O.**  
**PERMESSO DI COSTRUIRE**  
 L.R. 65/2014 art. 134, comma 1

progetto:  
**HOTEL EX-AREION - VIA CAIO DUILIO, 3**  
 DEMOLIZIONE E CONTESTUALE RICOSTRUZIONE  
 CON AMPLIAMENTO  
 ZONA SOTTOPOSTA A VINCOLO PAESAGGISTICO G.U. 211 DEL 1952 - FASCIA COSTIERA

oggetto tavola: **STATO DI PROGETTO** numero tavola: **SP\_V03**  
 PROSPETTI RECINZIONI 1, 2

## COMMITENZA:

**Imperiale Immobiliare S.r.l**  
 Via Ciovassino, 3/A  
 20121 - Milano, Italy  
 01884650977

**Dott. Affilio Bindi**  
 Procura per la sottoscrizione digitale

## PROGETTISTA:

**Genius Loci Architettura**  
 Via Mannelli, 199  
 50132 - Firenze  
 tel. +39 055 24 78 906  
 www.gla.it  
 Milano - Firenze

**Arch. Stefano Boninsegna**

Sottoscrizione digitale

## Consulenti:

**PROGETTO IMPIANTI**  
**SPRING ENGINEERING**  
 Via Empoli, 11  
 50142 - Firenze  
 tel. +39 055 741360

**PROGETTO STRUTTURE**  
**SCE PROJECT**  
 Viale Sarca 336/1  
 20126 - Milano  
 tel. +39 02 70006530

A - \_\_\_\_\_ Data: NOVEMBRE 2022  
 B - \_\_\_\_\_ Scala: SCALA 1:100  
 C - \_\_\_\_\_ Progetto: 21F10

Spazio riservato all'ufficio

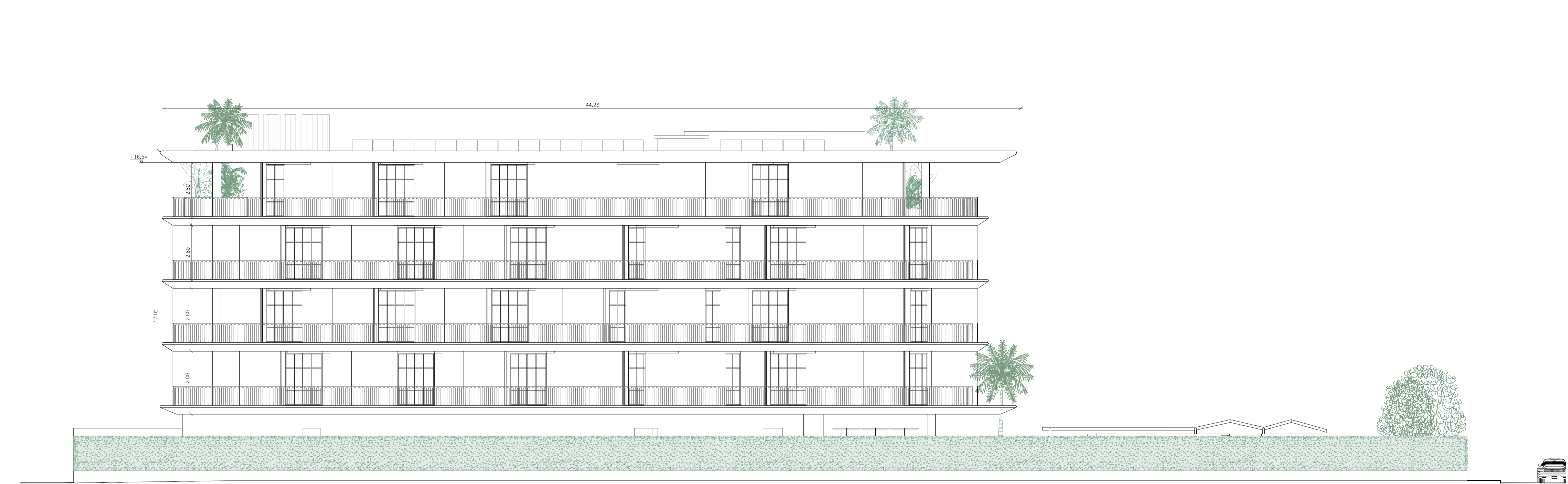

PROSPETTO 1 - NORD-OVEST - SCALA 1:100

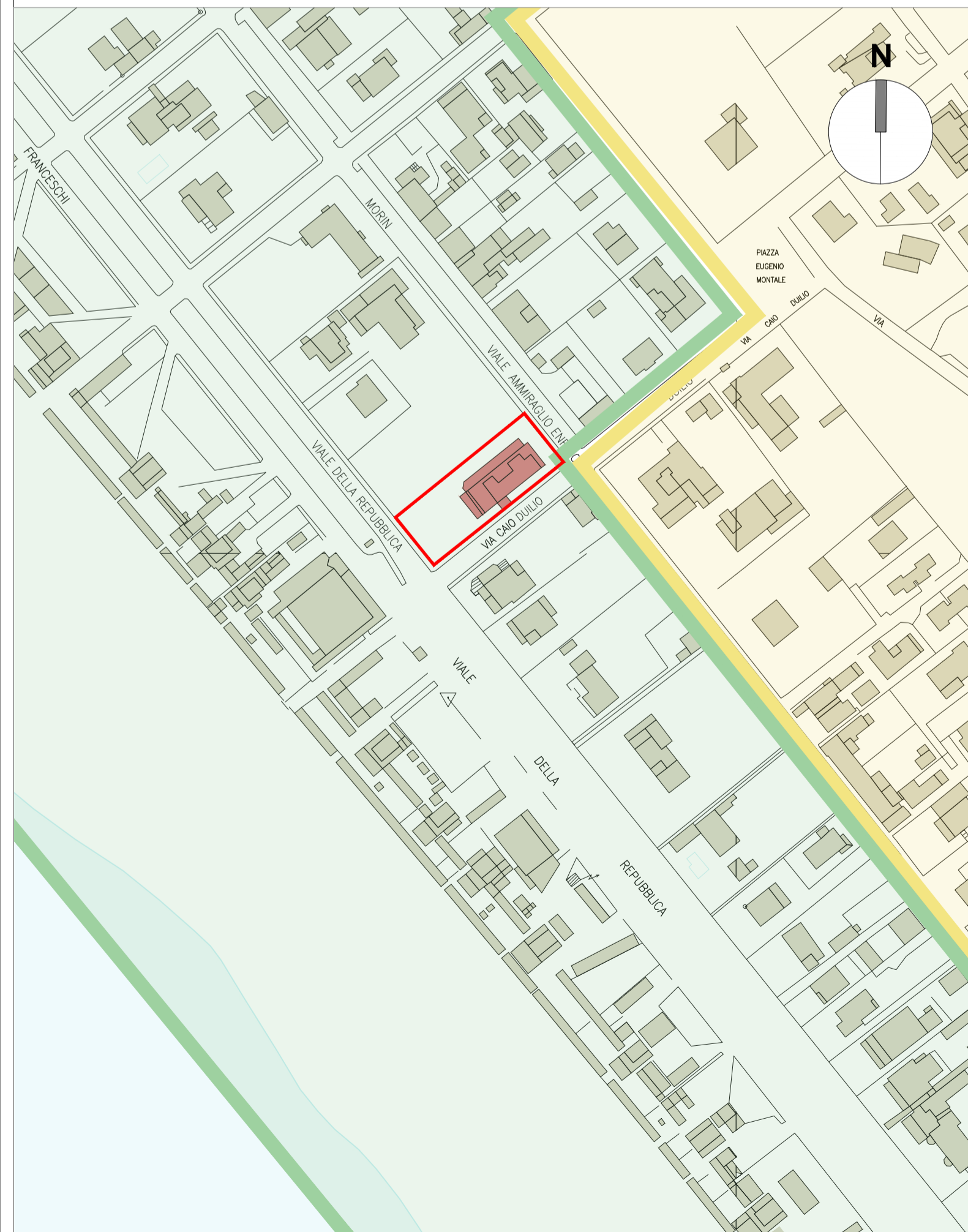

STATO ATTUALE - KEY MAP - SCALA 1:2000

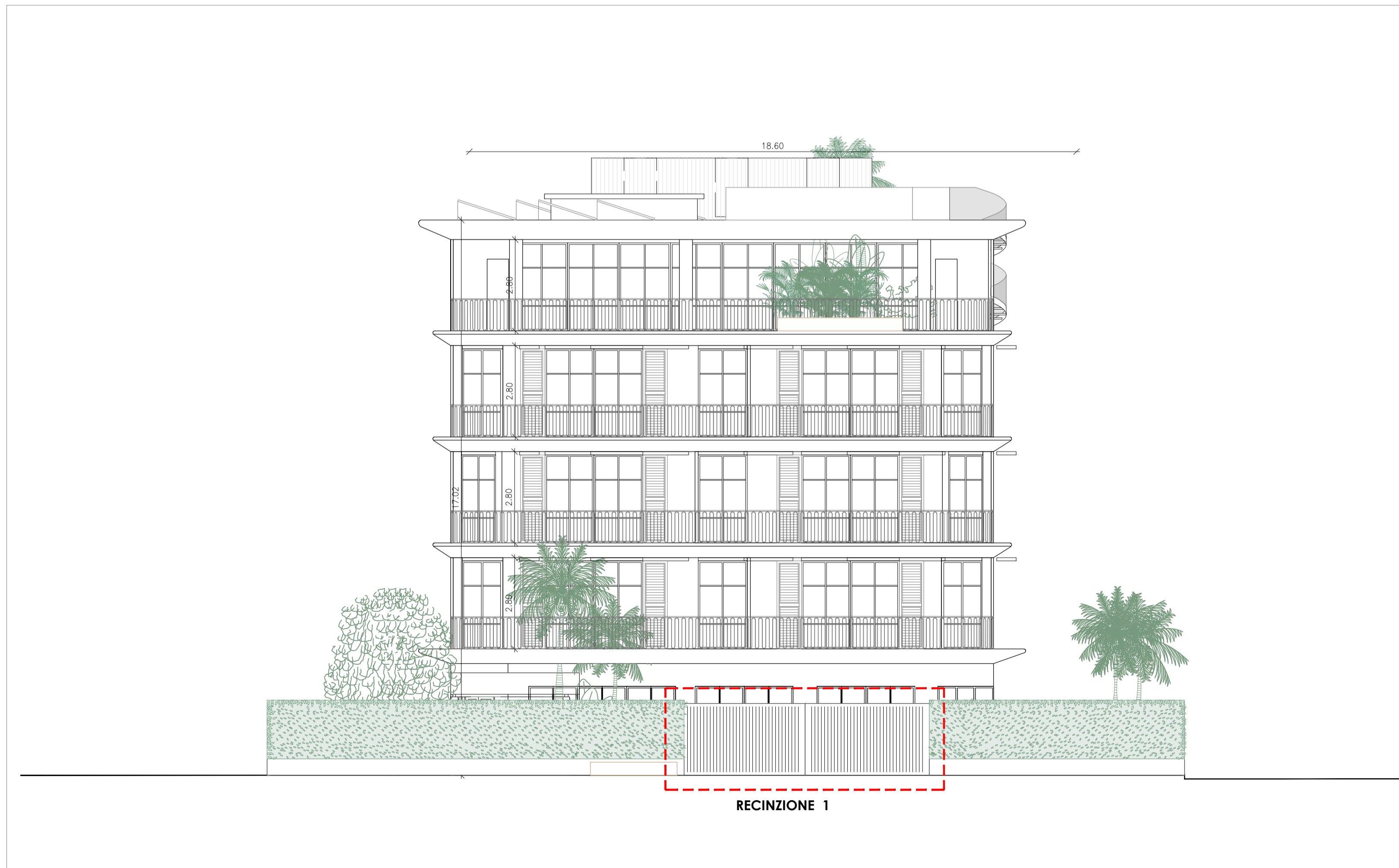

PROSPETTO 2 - LATO MARE - SCALA 1:100

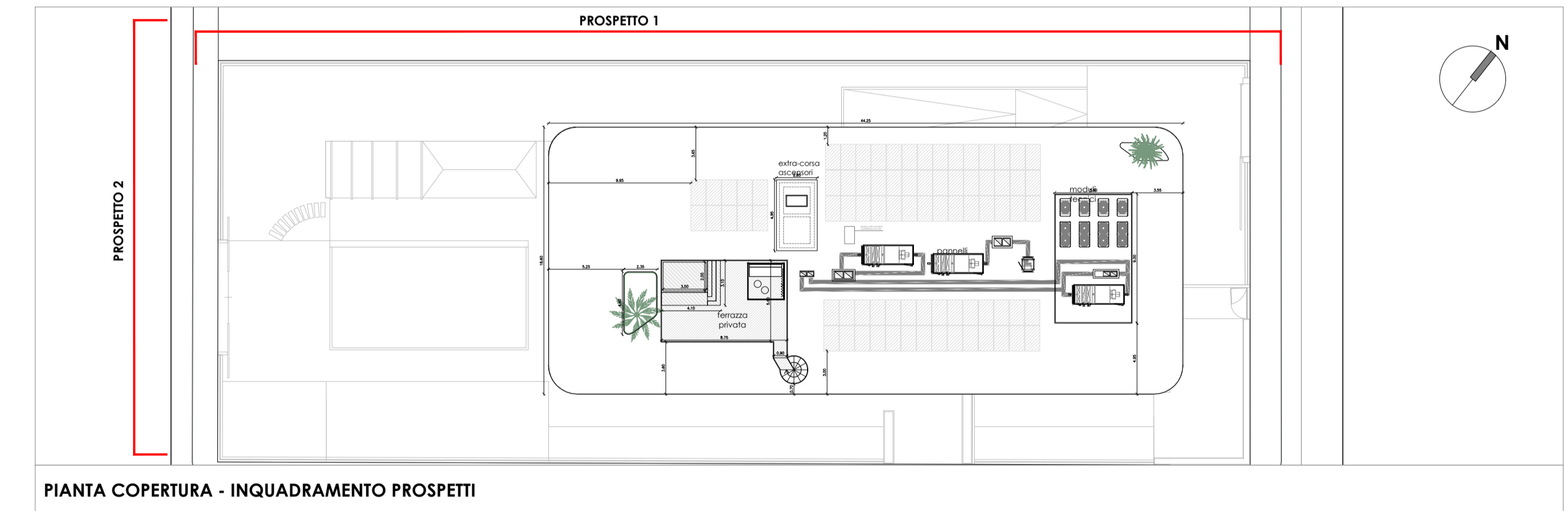

PIANTA COPERTURA - INQUADRAMENTO PROSPETTI

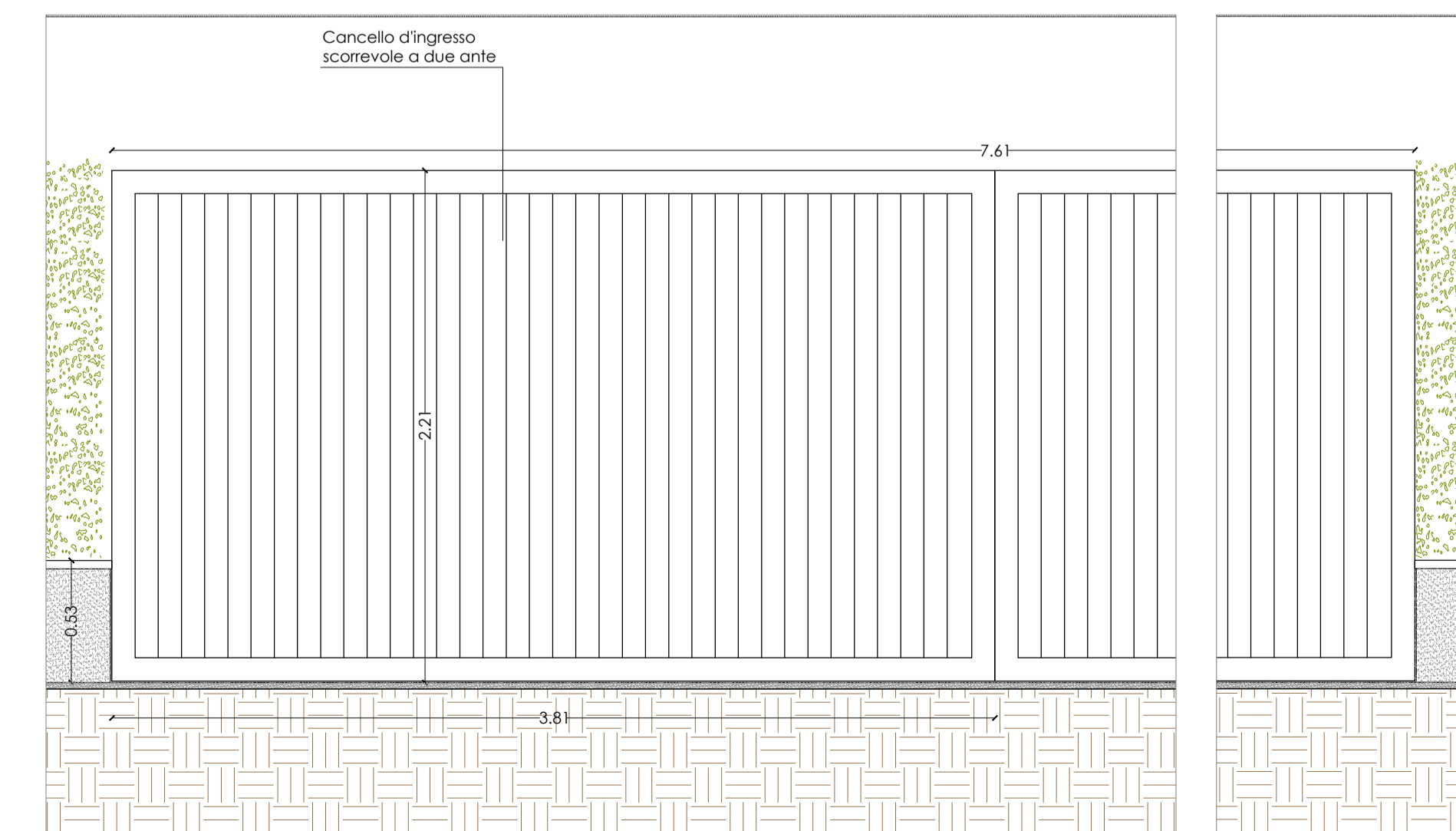

DETTAGLIO RECINZIONE 1 - SCALA 1:20

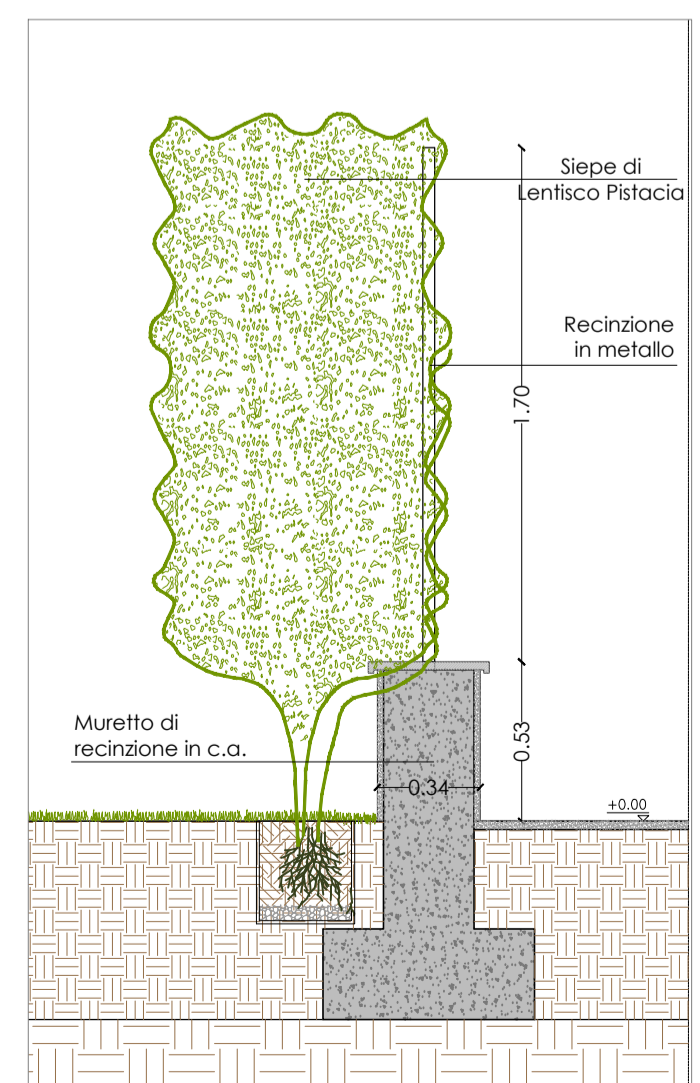

DETTAGLIO RECINZIONE - SCALA 1:20